Department of Rural Roads News

ข่าวสำนักก่อสร้างทาง

กรมทางหลวงชนบท กระทรวงคมนาคม

ทางหลวงชนบท เชื่อมโยงทั่วไทย เชื่อมใจคนทั้งชาติ

โครงการก่อสร้างถนนสายเชื่อมศูนย์ซ่อมอากาศยาน - ศูนย์กลางการค้าส่งชายแดน บริเวณสะพานมิตรภาพแห่งที่ ๓ - ถนนเชื่อมทางหลวงแผ่นดินหมายเลข ๒๑๒ อ.ท่าอุเทน จ.นครพนม

ข่าวประชาสัมพันธ์ ฉบับที่ ๓๑ ประจำเดือนกุมภาพันธ์ ๒๕๖๘

ประกาศประชาสัมพันธ์ : ขอให้ประชาชนที่อยู่บริเวณพื้นที่โครงการก่อสร้างฯ ที่มีความประสงค์ขออนุญาตทำทางเชื่อมเข้า-ออก ในเขตทางหลวงชนบท ติดต่อขออนุญาตได้ที่สำนักงานโครงการฯ โดยมอบหมายให้ นายรัช สุพรรณ โทรศัพท์ ๐๖๑-๘๗๘๔๘๘๘ เป็นผู้ประสานงาน

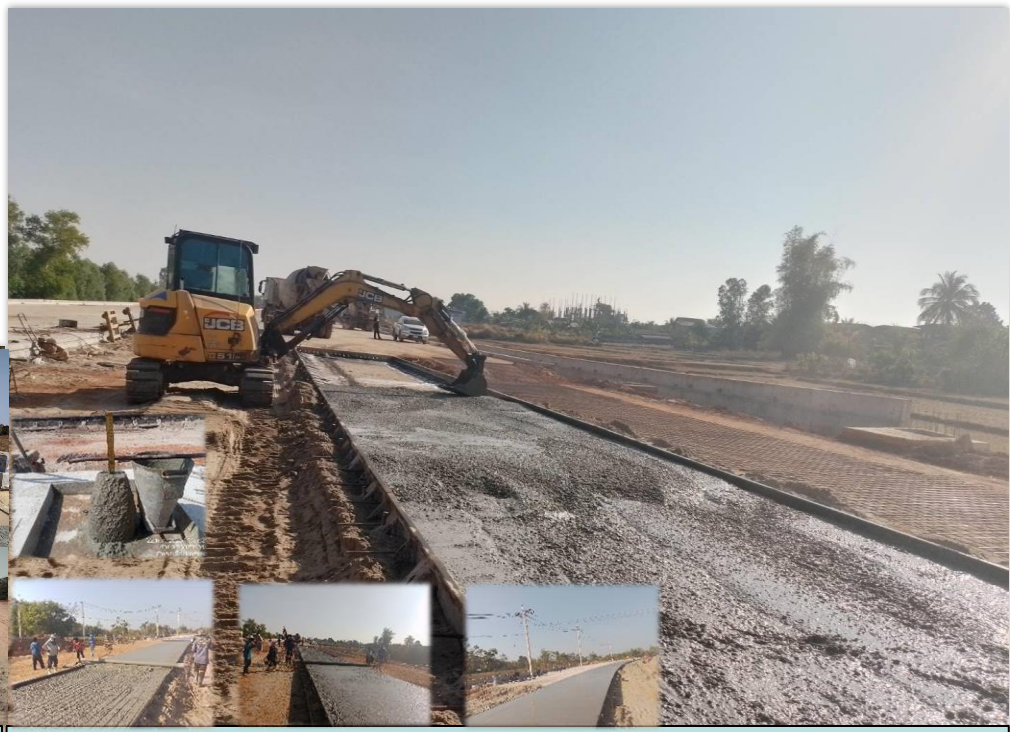

งานตรวจสอบงานปูแผ่นกระเบื้อง ขนาด ๐.๔๐x๐.๔๐x๐.๐๓๕ ม. บริเวณเกาะกลางถนน กม.ที่ ๖+๑๐๐ - ๖+๒๐๐ CL ตอนที่ ๑

งานตรวจสอบงานเทคอนกรีตผิวทางปอร์ตแลนซีเมนต์ คอนกรีตหนา ๒๘.๐๐ ซม. กม.ที่ ๑๓+๙๒๐ – ๑๔+๑๐๐ LT ๒

กรมทางหลวงชนบท ดำเนินการก่อสร้างถนนสายเชื่อมศูนย์อากาศยาน - ศูนย์กลางการค้าส่งชายแดน บริเวณสะพานมิตรภาพแห่งที่ ๓ - ถนนเชื่อมทางหลวงแผ่นดินหมายเลข ๒๑๒ อ.ท่าอุเทน จ.นครพนม เพื่อเป็นการเชื่อมโยงโครงข่ายการคมนาคมขนส่งภายในจังหวัดและในพื้นที่เขตเศรษฐกิจพิเศษนครพนมให้เกิดความสมบูรณ์ สามารถรับรองความเจริญเติบโตของเมืองในอนาคต สอดรับสะพานแห่งที่ ๓ (นครพนม - คำม่วน) ซึ่งเป็นทางเชื่อมโยงระหว่างประเทศไทย และสาธารณรัฐประชาธิปไตยประชาชนลาว โดยเป็นการพัฒนาด้านการคมนาคมขนส่ง ให้แก่ผู้ใช้เส้นทางและประชาชนที่อาศัยอยู่ในพื้นที่ ให้มีคุณภาพดีขึ้น โดยได้มีการเพิ่มมาตรการลดฝุ่นในบริเวณการก่อสร้างเพื่อลดปัญหามลพิษทางอากาศ ปัจจุบันอยู่ระหว่างดำเนินการ งานตรวจสอบแนวและระดับงานก่อสร้าง Pavement กม.ที่ ๑๓+๙๒๐-๑๔+๑๐๐LT (ตอนที่ ๑), งานก่อสร้างเสาตอม่อสะพาน กม.ที่ ๗+๓๐๐(ตอนที่ ๑), งานตรวจสอบเทคอนกรีต Topping สะพาน กม.ที่ ๕+๔๕๐ (ตอนที่ ๑) และ งานปูแผ่นกระเบื้องทาง ที่เกาะกลางถนน กม.ที่ ๖+๑๐๐-๖+๒๐๐ (ตอนที่ ๒), โดยในระหว่างการก่อสร้างได้มีการประชาสัมพันธ์ข้อมูลรายละเอียดความก้าวหน้าของการดำเนินงานให้กับประชาชนในพื้นที่และผู้ใช้เส้นทาง ทราบมาโดยตลอด

สำนักงานผู้ควบคุมงานโครงการฯ
๕/๑๐ ม.๑๑ บ.ห้อม ตำบลอาจสามารถ อำเภอเมืองนครพนม โทรศัพท์ : ๐๘๑-๘๙๐๑๓๗๔
WWW.drr-thauthen.com

facebookโครงการฯ

เรื่องร้องเรียน